



**MORE INFO**

## LA SEDE DI GIOCO

Chess Projects Club c/o Dazio Art Café  
Piazza XXIV Maggio - 20122 Milano

**MAX 70 GIOCATORI**

• L'iscrizione al torneo si concretizza dopo aver compilato il form sul sito ed effettuato il bonifico della quota di iscrizione.

(c.c. intestato a Chess Projects ASD,  
IBAN:IT04K0335901600100000119736)

• Per quanto non contemplato nel presente bando valgono le norme del Regolamento Internazionale FIDE e del Regolamento Tecnico FSI vigenti alla data di inizio del torneo.

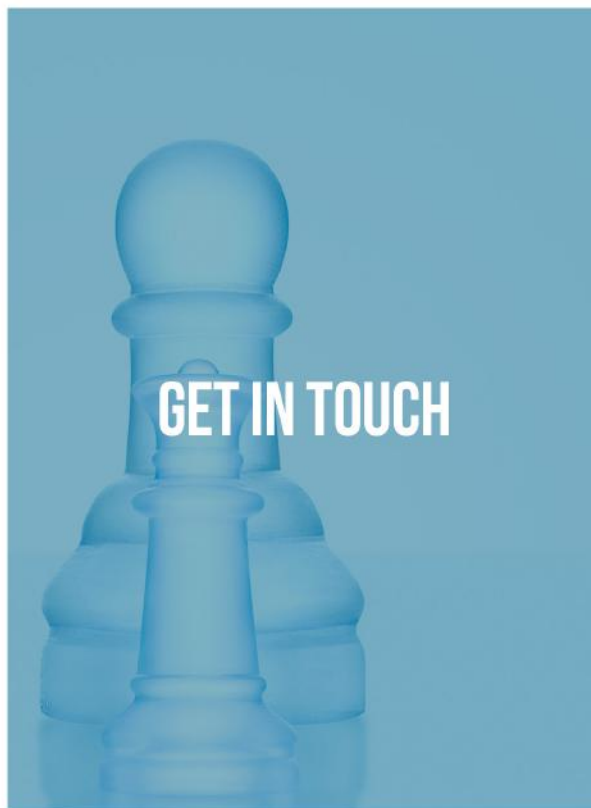

**GET IN TOUCH**

**CHESS**  
PROJECTS  
CLUB



Chess Projects  
349 6519 747



info@chesspro.it  
www.chesspro.it



Chess Projects Club c/o  
Dazio Art Café  
Piazza XXIV Maggio - Milano

**CAMPIONATO  
REGIONALE  
ASSOLUTO  
DELLA  
LOMBARDIA  
2019**

...E TORNEO RISING



**07 - 08 - 09**  
**GIUGNO**  
**2019**



**TORNEO VALIDO PER LA QUALIFICAZIONE  
ALLA SEMIFINALE DEL CAMPIONATO  
ITALIANO FSI 2019**



**WWW.CHESSPRO.IT**

## COSTI E PRESCRIZIONE

Preiscrizione disponibile sul sito Chess Projects. Disponibili massimo 55 posti di gioco, priorità a coloro che si saranno preiscritti sul sito versando quota iscrizione tramite bonifico bancario.

Quota di iscrizione: €45,00 per adulti, con riduzione a €40,00 per MF, under 16 e Seniores (over 60) e a €10,00 per IM e GM

Sono ammessi SOLO giocatori con cittadinanza italiana tesserati alla FSI per l'anno in corso (è possibile tesserarsi sul posto - validità 31-12-19)

## IL TORNEO: SVOLGIMENTO



### TORNEO VALIDO

Per la qualificazione alla Semifinale del Campionato Italiano Assoluto 2019 a cui concorrono i giocatori qualificati dalle fasi Provinciali (ottavi di finale) e i giocatori di categoria CM o M con Elo inferiore a 2100. La quota di qualificazione è del 20% dei migliori classificati tra gli aventi diritto, arrotondata per eccesso.



### NUMERO DI TURNI

5 turni di gioco



### TEMPO DI RIFLESSIONE

90 minuti x 40 mosse + 15 minuti + 30 secondi a mossa



### MONTEPREMI €1000

E assegnazione dei Titoli:

- 1° Assoluto: Campione Regionale Lombardo 2019 - Coppa + € 400
- 2° Class. Assoluto - Coppa + € 250
- 3° Class. Assoluto - Coppa + € 150
- Campione Regionale Lombardo Under 20 2019 - Coppa + € 50
- Campione Regionale Lombardo Femminile 2019 - Coppa + € 50
- Campione Regionale Lombardo Senior 2019 - Coppa + € 50
- 1° Class. Categorie Nazionali - € 50,00
- 1° Class. Under 16 - Iscrizione Gratuita prossimo Torneo Giovanile organizzato da Chess Projects



- Gli abbinamenti saranno fatti col Sistema Svizzero Fide variante olandese. In osservanza dell'attuale RTF della FSI - articolo 7.5.1 è possibile usufruire una sola volta di un bye di ½ punto nei primi 2 turni del torneo.

- Primo criterio di spareggio: Bucholtz totale

- Scacchiere e pezzi degli scacchi in legno saranno presenti su tutte le scacchiere del torneo

- L'organizzazione si riserva di effettuare eventuali cambiamenti per garantire la miglior riuscita della manifestazione.

## CALENDARIO DI GIOCO

Il Campionato regionale della Lombardia 2019 si svolgerà nel weekend del 07/09 Giugno 2019 presso la sede del Chess Projects Club

**VEN 07/06** **H. 19:15**  
Chiusura iscrizioni e conferma preiscrizioni.  
**H. 19:30** Appaiamenti

**VEN 07/06** **H. 20:00**  
Primo turno di gioco

**SAB 08/06** **H. 09:30**  
Secondo turno di gioco  
**H. 15:30**  
Terzo turno di gioco

**DOM 09/06** **H. 09:30**  
Quarto turno di gioco  
**H. 15:30**  
Quinto turno di gioco

**DOM 09/06** **A SEGUIRE**  
Premiazione e saluti



## COME RAGGIUNGERE IL DAZIO ART CAFE' (1° PIANO)

Con mezzi: MM2 Porta Genova, poi 1km a piedi fino alla Darsena di piazza XXIV Maggio

In automobile: si sconsiglia di usare questa modalità ma se fosse necessario si suggerisce di cercare parcheggio in Via Conca del Naviglio (400/500 mt. dalla sede di gioco)

## COSTI E PRESCRIZIONE

Preiscrizione disponibile sul sito Chess Projects.  
Torneo riservato ai giocatori con  
ELO FIDE < 1600

Quota di iscrizione: €35,00 per adulti, con  
riduzione a €30,00 per under 16 e Seniores  
(over 60)

I giocatori con cittadinanza italiana devono essere  
tesserati alla FSI per l'anno in corso (è possibile  
tesserarsi sul posto - validità 31-12-19).  
I giocatori stranieri devono essere in possesso del FIN  
come da regolamento FIDE

## IL TORNEO: SVOLGIMENTO



### VALIDO PER ELO FIDE

Il torneo è valido per le  
variazioni ELO FIDE



### NUMERO DI TURNI

5 turni di gioco



### TEMPO DI RIFLESSIONE

60 minuti + 30 secondi a mossa



### PREMI

- 1° Classificato Assoluto - Coppa
- 2° Classificato Assoluto - Coppa
- 3° Classificato Assoluto - Coppa
- 1° Classificato Under 16 - Medaglione
- 1° Classificata Femminile - Medaglione
- 1° Classificato Senior - Medaglione



- Gli abbinamenti saranno fatti col Sistema Svizzero Fide variante olandese. In osservanza dell'attuale RTF della FSI - articolo 7.5.1 è possibile usufruire una sola volta di un bye di ½ punto nei primi 2 turni del torneo.

- Primo criterio di spareggio: Bucholtz totale

- Scacchiere e pezzi degli scacchi in legno saranno presenti su tutte le scacchiere del torneo

- L'organizzazione si riserva di effettuare eventuali cambiamenti per garantire la miglior riuscita della manifestazione.



## REGOLAMENTO (VALIDO PER ENTRAMBI I TORNEI)

L'organizzazione consente che i giocatori si presentino al tavolo di gioco: per il torneo Principale entro 60 minuti dall'orario d'inizio previsto, per il torneo Rising entro 30 minuti dall'orario d'inizio previsto.

E' possibile accedere all'area della competizione con un cellulare od altro strumento di comunicazione a patto che lo stesso risulti completamente spento e fisicamente separato dal giocatore (per esempio all'interno di una borsa); al giocatore inadempiente sarà assegnata partita persa.

Il giocatore che venisse espulso o che si ritirasse dal torneo perderà il diritto ad eventuali premi di sua spettanza. I premi non sono cumulabili né divisibili, e verranno consegnati esclusivamente durante la premiazione. I premi in denaro sono soggetti alle disposizioni dell'art. 37 L. 342/2000. L'organizzazione si riserva pertanto la facoltà di erogare i rimborsi spese tramite bonifico bancario o altro mezzo tracciabile.

## CALENDARIO DI GIOCO

Il Torneo Rising si svolgerà nel weekend  
del 08/09 Giugno 2019 presso la sede del  
Chess Projects Club

SAB  
08/06

H. 8:30

Chiusura iscrizioni e conferma preiscrizioni.

H. 8:45 Appaiamenti

SAB  
08/06

H. 9:30

Primo turno di gioco

SAB  
08/06

H. 14:00

Secondo turno di gioco

H. 17:00

Terzo turno di gioco

DOM  
09/06

H. 09:30

Quarto turno di gioco

H. 14:00

Quinto turno di gioco

DOM  
09/06

A SEGUIRE

Premiazione e saluti