

Inverno/Primavera 2025/26



# CHESS PROJECTS ACADEMY

Training scacchistico per  
ragazzi/e da 6 a 18 anni e adulti



# CHESS PROJECTS ACADEMY

nasce dalla confluenza di tre componenti:

## COMPETENZA

sviluppata negli anni da un **team di istruttori** magistrali, esperti e qualificati.

## DISPONIBILITÀ

grazie a CNP Assicura, di uno **spazio multifunzionale** accogliente e di prestigio.

## PRIVILEGIO

di poter di attingere ad un bacino giovanile qualificato grazie al nostro **“Progetto Scacchi a Scuola”**.

Oltre **30 anni di esperienza** nel training scacchistico giovanile, ci permettono di porci come **obiettivo** ambizioso quello di **fornire a tutti gli interessati uno strumento didattico efficiente, moderno e flessibile** che li possa accompagnare, passo per passo, ad una **crescita tecnica** e ad un inserimento di successo nell'**attività scacchistica agonistica**.

---

Nell'arco di **1 anno** dalla sua fondazione la CP Academy ha contribuito a far raggiungere la categoria di **3° Nazionale** al **90%** dei partecipanti al gruppo Avanzato!



Il **“Chess Projects Youth Team”**, attualmente composto da ragazzi/e di età compresa fra 7 e 14 anni, ha partecipato ai **Campionati Italiani Giovanili Assoluti FSI 2025**, realizzando nel suo oltre il **60%** dei punti disponibili.

Ai recenti **Campionati Regionali a Squadre Giovanili 2025 lombardi** eravamo presenti con 4 nostre squadre conseguendo **1 secondo posto** e **3 terzi posti assoluti**.

Il training tecnico giovanile viene strutturato grazie a tre gruppi di riferimento: **Base**, **Intermedio** e **Avanzato**. Ognuno di loro è composto da un minimo di 4 ad un massimo di 14 studenti.

La nostra offerta formativa è accessibile anche agli **adulti**, i quali verranno suddivisi in gruppi di training omogenei, composti da almeno 4/5 allievi, sulla base della loro esperienza e delle competenze pregresse.

## CALENDARIO CORSI 2026

	SAB 10.01	SAB 24.01	SAB 14.02	SAB 07.03
	10.30-13.00 Base/ Intermedio/ Adulti	10.30-13.00 Base/ Intermedio/ Adulti	10.30-13.00 Base/ Intermedio/ Adulti	10.30-13.00 Base/ Intermedio/ Adulti
	10.00-13.00 Avanzato	10.00-13.00 Avanzato	10.00-13.00 Avanzato	10.00-13.00 Avanzato
SAB 21.03	SAB 18.04	SAB 09.05	DOM 10.05	SAB 06.06
10.30-13.00 Base/ Intermedio/ Adulti	10.30-13.00 Base/ Intermedio/ Adulti	LEZIONE ANNULLATA	10.30-13.00 Base/ Intermedio/ Adulti	10.30-13.00 Base/ Intermedio/ Adulti
10.00-13.00 Avanzato	10.00-13.00 Avanzato	LEZIONE ANNULLATA	10.00-13.00 Avanzato	10.00-13.00 Avanzato

### TRAINING BASE/INTERMEDIO/ADULTI\*

**9 sessioni di training**  
**Durata:** 2,5h  
**Durata totale:** 22,5h

### TRAINING AVANZATO\*

**9 sessioni di training**  
**Durata:** 3h  
**Durata totale:** 27h

\*sotto la guida tecnica di **istruttori qualificati** di livello magistrale, con consolidata esperienza nella didattica giovanile.



# ISCRIZIONI

**SI ACCETTANO ISCRIZIONI DAL 1 DICEMBRE 2025 AL 7 GENNAIO 2026 FINO AD ESAURIMENTO POSTI.**

Gli iscritti al corso del segmento precedente hanno la prelazione se confermeranno l'iscrizione *entro il 21 dicembre 2025*.

## TRAINING BASE/ADULTI

**210€**

(con **affiliazione** gratuita a **Chess Projects ASD**, anno 2026)

*Training Adulti: il tesseramento FSI può essere richiesto separatamente al costo di €48,00.*

## TRAINING INTERMEDIO/AVANZATO

**210€**

(con **affiliazione** gratuita a **Chess Projects ASD+** **tesseramento annuo FSI**, anno 2026)

**Per tutti i livelli:** gli studenti iscritti ad una scuola dove sia presente un corso curricolare di mattina svolto da Chess Projects beneficiano di uno *sconto di €50,00*.

L'iscrizione è subordinata alla compilazione del form presente su [www.chesspro.it](http://www.chesspro.it) e alla successiva approvazione da parte di CP, con inserimento in uno dei gruppi omogenei per pertinenza tecnica.

## LA SEDE

I corsi si svolgeranno in sale al primo piano dell'edificio. L'accesso avviene previo **accredito** alla reception (pian terreno), e sarà **riservato solo agli iscritti "Chess Projects Academy" e ai loro accompagnatori**, regolarmente registrati.

**Chess Projects ASD**  
c/o CNP Vita Assicura  
via Arbe 49  
20125 Milano

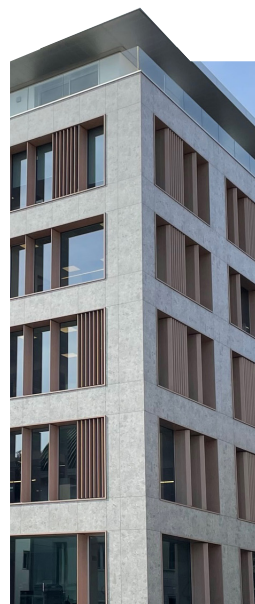



[www.chesspro.it](http://www.chesspro.it)



[info@chesspro.it](mailto:info@chesspro.it)



+39 3496519747